

Catálogo de sementales 2023

# Raza Asturiana de la Montaña



Sorremedio, s/n  
33529 El Remedio (Nava)  
Asturias

Teléfono 985 95 05 70  
Fax 985 95 05 72  
aseamo@aseamo.com  
www.aseamo.com

COMERCIALIZA

asturGen s.l.



GOBIERNO DEL PRINCIPADO DE ASTURIAS  
CONSEJERÍA DE MEDIO RURAL Y POLÍTICA AGARIA



MINISTERIO DE AGRICULTURA, PESCA Y ALIMENTACIÓN





## DATOS DE LA GANADERÍA

**Criador:** Guillermo Fernández Noriega  
**Localidad:** Mier (Peñamellera Alta)  
**Provincia:** Asturias

## DATOS DEL SEMENTAL

**Nombre:** Cares I. A.  
**Crotal:** AM-52860-RD  
**Fecha de Nacimiento:** 18/12/2020  
**Calificación Morfológica:** 80,60 puntos



Les presentamos un semental con gran rusticidad y muy marcadas características de la raza.

Es un animal bien conformado con buena amplitud de lomo y buen tercio delantero.

Toda su ascendencia procede de animales destacados de la raza y a su vez de ganaderías con mucha genética, después de muchos años velando y apostando por la raza.

Esperamos que Cares I.A. pueda dar animales muy rústicos que se adapten a terrenos difíciles y que marque y transmita color y características de la raza.

## GENEALOGÍA

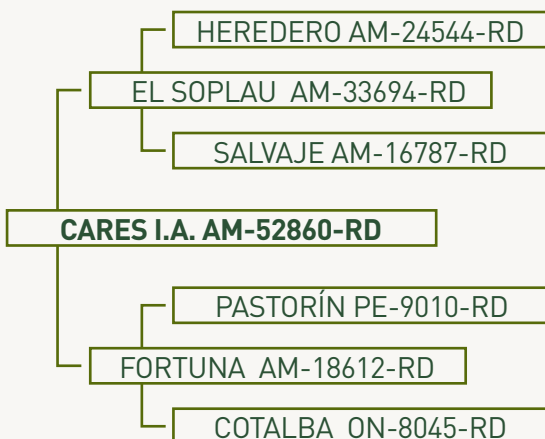

## PADRE DE CARES



## MADRE DE CARES



# LIBARDÓN I.A.



## DATOS DE LA GANADERÍA

**Criador:** Ganadería La Trapa S. C.  
**Localidad:** La Trapa-Libardón (Colunga)  
**Provincia:** Asturias

## DATOS DEL SEMENTAL

**Nombre:** Libardón I. A.  
**Crotal:** AM-51012-RD  
**Fecha de Nacimiento:** 15/12/2019  
**Calificación Morfológica:** 80,70 puntos

## GENEALOGÍA

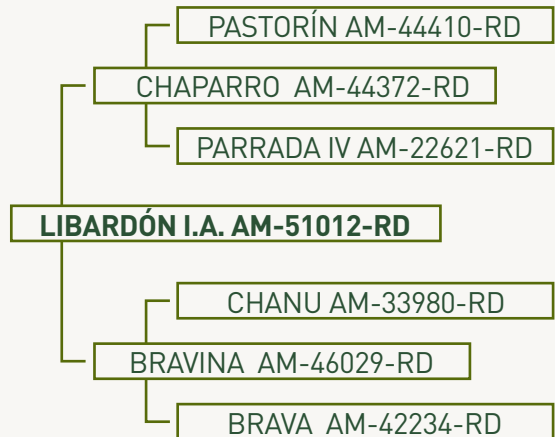

Gran animal, con mucha genética y muy buena conformación corporal.

Tanto por línea paterna como por línea materna tiene muy buena ascendencia genealógica, con campeones nacionales en varios casos (Parrada, Guinda, Ranchera, Libertaria VII).

Se recomienda este semental para mejora y cría, tanto de hembras como de machos, así como para mejorar la conformación corporal.

Se espera de Libardón que fije caracteres raciales, mejore grupas, profundidad de tórax y robustez de patas.

## PADRE DE LIBARDÓN



## MADRE DE LIBARDÓN



# CUTURRASU I.A.



Ornia

## DATOS DE LA GANADERÍA

**Criador:** Isabel Blázquez Jaén  
**Localidad:** Cuturrasú (Langreo)  
**Provincia:** Asturias

## DATOS DEL SEMENTAL

**Nombre:** Cuturrasú I. A.  
**Crotal:** AM-47667-RD  
**Fecha de Nacimiento:** 22/02/2019  
**Calificación Morfológica:** 80,05 puntos



Ornia

Semental con características muy marcadas y sobresalientes para fijar pureza y desarrollo.

Sus antepasados vienen de dos líneas destacadas dentro de la raza:

Su padre (Chacal) es hijo de Lebaniegu y Serrana, vaca muy destacada con buen desarrollo, buena expresividad y muy bien conformada en todas sus partes.

Su madre (Zurda II) es hija de Salerosa (vaca de gran tamaño y capa clara) y de Corzu (hijo de Galvanu I.A. y Casina IV, que dejó buena descendencia, muy expresivas y guapas).

Recomendamos este toro para marcar caracteres y desarrollo.

## GENEALOGÍA

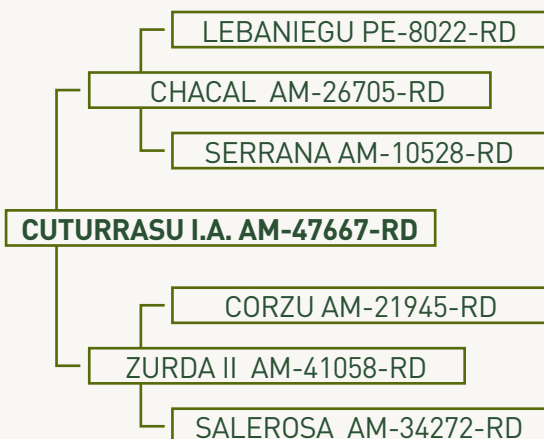

## PADRE DE CUTURRASU



## MADRE DE CUTURRASU





## DATOS DE LA GANADERÍA

**Criador:** Juana Tamés Ruenes  
**Localidad:** Porrúa (Llanes)  
**Provincia:** Asturias

## DATOS DEL SEMENTAL

**Nombre:** Mayáú I. A.  
**Crotal:** AM-48913-RD  
**Fecha de Nacimiento:** 12 / 11 / 2017  
**Calificación Morfológica:** 80,00 puntos



Mayáú I. A. viene de una ganadería con mucha tradición y apuesta por la raza, de los primeros socios de Llanes.

En su genealogía aparecen animales muy sobresalientes de ganaderías con gran tradición, tanto por parte de padre como de madre.

Toda su ascendencia son animales con mucho carácter racial, y él también.

Se recomienda para fijar capas y caracteres raciales.

## GENEALOGÍA

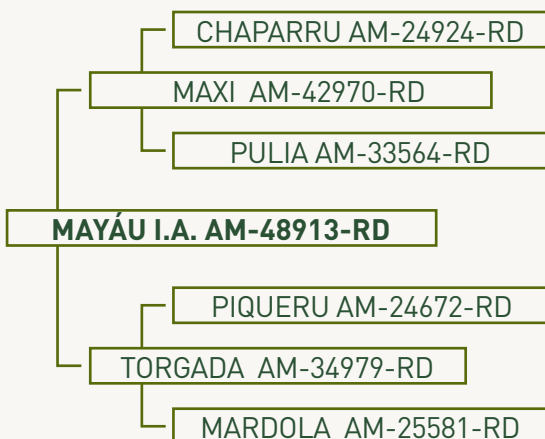

## PADRE DE MAYÁU



## MADRE DE MAYÁU

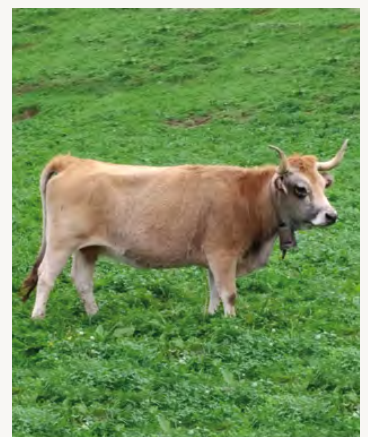



## DATOS DE LA GANADERÍA

**Criador:** SAT Ganadería Remis  
**Localidad:** Cuerres de LLenín (C. de Onís)  
**Provincia:** Asturias

## DATOS DEL SEMENTAL

**Nombre:** Benur I.A.  
**Crotal:** AM-45618-RD  
**Fecha de Nacimiento:** 30/10/2016  
**Calificación Morfológica:** 80,75 puntos



Semental que durante las pruebas de testaje destacó por su crecimiento, transformación y rusticidad, tres conceptos muy importantes para la descendencia que nos deje.

En sus ascendentes hay animales muy destacados de la raza, con varios campeonatos nacionales, animales muy correctos, con buen desarrollo y muy fértiles.

Se recomienda este semental para mejorar tamaños, desarrollo y caracteres raciales, esperando que en el futuro nos deje hijas e hijos muy destacados y sobresalientes.

## GENEALOGÍA

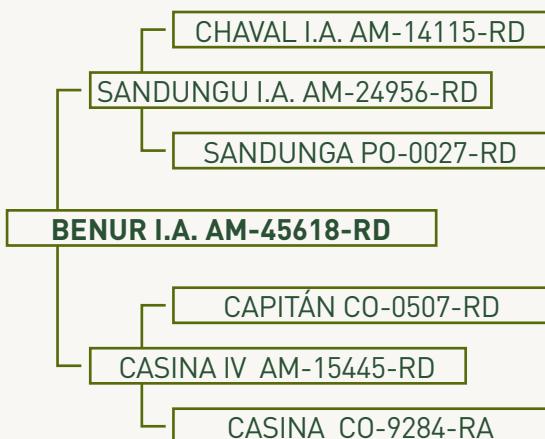

## PADRE DE BENUR



## MADRE DE BENUR





Ornia

## DATOS DE LA GANADERÍA

**Criador:** Francisco Gelot Labra  
**Localidad:** Mestas de Con (Cangas de Onís)  
**Provincia:** Asturias

## DATOS DEL SEMENTAL

**Nombre:** Ovano I.A.  
**Crotal:** AM-45615-RD  
**Fecha de Nacimiento:** 23/01/2017  
**Calificación Morfológica:** 80 puntos



Ornia

Semental muy dócil y rústico a la vez, muy bien proporcionado y unido en todas sus partes, con muy buenos caracteres raciales, por lo que esperamos de él que mejore cuerpos y caracteres raciales.

Sus padres son animales muy destacados, siendo su padre (Langreanu I.A.) un animal de inseminación artificial que ya pasó con muy buena nota las pruebas de testaje, y su madre (Ovana) es una excelente madre, muy maternal y rústica.

Se recomienda el uso de este semental para buscar capas más claras y para conseguir animales más amplios de costilla.

## GENEALOGÍA

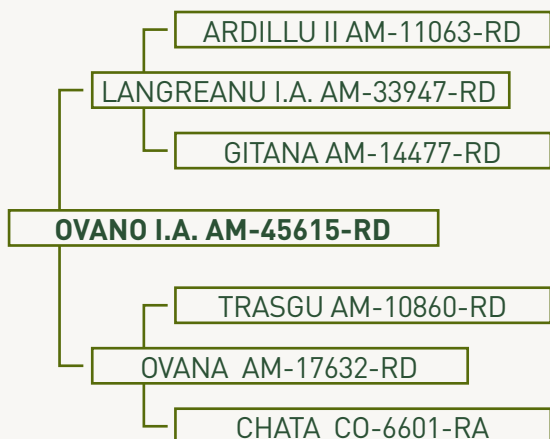

## PADRE DE OVANO



Ornia

## MADRE DE OVANO



# GRANJERO I.A.



Es un animal con muy buena conformación y muy bien unido en todas sus partes. En su ascendencia destacan sus padres. Su madre es una vaca con tamaño bien unida, con buena capa y mucha expresividad. Su padre también es un animal con tamaño y bien unido, presentando un buen formato carnicero. Los abuelos y bisabuelos, tanto por parte de madre como de padre, son animales destacados descendientes de genéticas importantes de la raza. Esperamos de él que aporte su descendencia un buen formato carnicero, desarrollo corporal, nobleza y rusticidad.



## DATOS DE LA GANADERÍA

Criador: Armando Gutiérrez Cantora  
Localidad: La Granja – Biedes (Piloña) Asturias

## DATOS DEL SEMENTAL

Nombre: Granjero I.A.  
Crotal: AM-43356-RD  
Fecha de Nacimiento: 04/01/2016

## GENEALOGÍA



# PINDAL I.A.



Es un semental que destaca por su ascendencia tanto de padre como de madre. Su madre (Salada) es descendiente de la línea de las Parradas de Alfredo Armayor, con abuelos, bisabuelos y tatarabuelos de buenas capas, buenas cabezas y buenas grupas. Su padre (Medas I.A.) es hijo de Limonera y Ruan, procedentes de dos líneas importantes de la raza, como son la Torre de Labra y Carlos Vejo. Se espera que PINDAL I.A. sea un semental que deje buena descendencia, fijando buenas capas, cabezas y cuerpos.



## DATOS DE LA GANADERÍA

Criador: Ana María Gutiérrez Gutiérrez  
Localidad: La Franca (Ribadedeva - Asturias)

## DATOS DEL SEMENTAL

Nombre: Pindal I.A.  
Crotal: AM-40798-RD  
Fecha de Nacimiento: 19/03/2015

## GENEALOGÍA





# REGALETO I.A.



Animal de gran expresión y pureza racial. Destacan en él sus abuelos y bisabuelos paternos. Éste último fue un gran semental que dejó muy buena descendencia en la ganadería del criador y en otras explotaciones que adquirieron hijos de este semental. Se espera de Regaleto I. A. que deje animales de gran calidad y pureza racial, por lo que se recomienda su uso en animales destacados para obtener tanto hembras como machos para reproducción.



## DATOS DE LA GANADERÍA

Criador: Julián Collado González  
Localidad: Lamasón (Cantabria)

## DATOS DEL SEMENTAL

Nombre: Regaleto I.A.  
Crotal: AM-36259-RD  
Fecha de Nacimiento: 28/01/2014

## GENEALOGÍA



# LANGREANU



Semental con gran profundidad del tercio delantero. Descendiente de Ardillu, a su vez procedente de una vaca con mucha tradición en la raza (La Torre de Labra). Por línea materna tiene una genealogía sobresaliente, destacando sobremanera los bisabuelos de su madre (Regalu II y Linda), dos animales con mucha pureza racial y gran descendencia. Recomendamos su uso para reposición de novillas de la raza y para cruzamiento industrial con otras razas.



## DATOS DE LA GANADERÍA

Criador: Cristina González Díaz  
Localidad: Espinaréu (Piloña)

## DATOS DEL SEMENTAL

Nombre: Langreanu I.A.  
Crotal: AM-33947-RD  
Fecha de Nacimiento: 15/02/2013

## GENEALOGÍA



# OSTÓN



Ornia

Semental muy rústico y representativo de la raza. Tiene muy buena ascendencia, ya que tiene tres líneas genéticas de tres ganaderías sobresalientes. Se recomienda para fijar características de la raza.



Ornia

## DATOS DE LA GANADERÍA

Criador: José Antonio Fernández Asprón  
Localidad: Demués (Onís)

## DATOS DEL SEMENTAL

Nombre: Ostón I.A.  
Crotal: AM-33915-RD  
Fecha de Nacimiento: 20/12/2011

## GENEALOGÍA



# CIGAL



Ornia

Semental de gran pureza, recomendado para recría por su gran ascendencia, tanto de padre como de madre. Tanto por el lado del padre como por el de la madre destacan abuelos y bisabuelos que son animales destacados dentro de la raza. Recomendamos su uso para reposición de novillas porque creemos que mejorará en cuerpos y capas.



Ornia

## DATOS DE LA GANADERÍA

Criador: Iván Vejo Landaida  
Localidad: Caloca (Cantabria)

## DATOS DEL SEMENTAL

Nombre: Cigal I.A.  
Crotal: AM-33960-RD  
Fecha de Nacimiento: 21/01/2013

## GENEALOGÍA



# MASONIEGO



Ornia

Semental hijo de un toro que dejó muy buena descendencia, marcando muy bien las características de la raza. Sus ascendentes por parte de madre son animales de capas claras, muy bien conformados. Se recomienda para conseguir animales de capas más claras a partir de animales de capas oscuras o fuertes.



Ornia

## DATOS DE LA GANADERÍA

Criador: Julián Collado González  
Localidad: Lamasón (Cantabria)

## DATOS DEL SEMENTAL

Nombre: Masoniego I.A  
Crotal: AM-33916-RD  
Fecha de Nacimiento: 28/01/2012

## GENEALOGÍA

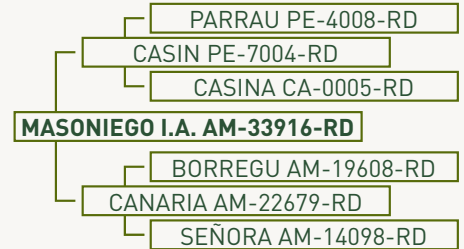

# MEDAS



Ornia

Se trata de un semental de gran rusticidad, profundidad y gran tercio delantero. Es un toro poco emparentado con el resto de la población de la raza. Se espera de él que proporcione animales con buenos pesos al destete que mejoren el valor económico del ternero.



Ornia

## DATOS DE LA GANADERÍA

Criador: María Rosa Meré Abuela  
Localidad: El Mazucu (Llanes)

## DATOS DEL SEMENTAL

Nombre: Medas I.A.  
Crotal: AM-29393-RD  
Fecha de Nacimiento: 17/02/2011

## GENEALOGÍA

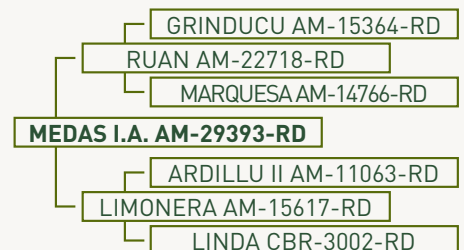

# TOROS HISTÓRICOS



**BANDIDO**



**BORREGU**



**BRICAL**



**CABAÑÉS**



**CALOCANO**



**CARPINTERU**



**CASÍN**



**CASTAÑU**

# TOROS HISTÓRICOS



CATALÍN



CELADOR



CHAVAL



CORITU



DORÁU



ENOL



ESPINARÉU



GALVANU

# TOROS HISTÓRICOS



**GANDUL**



**LEÓN**



**LIBERTARIO**



**LINO**



**LLACÍN**



**LLANISCU**



**MARQUÉS**



**MINERU**

# TOROS HISTÓRICOS



**MONTAÑÉS**



**PLANCHÁU**



**PONGUETU**



**PORRUANU**



**REGALU**



**REGALU II**



**ROMERU**



**SANDUNGU**



**FUNDACION**  
**CAJA RURAL DE ASTURIAS**